ÚZEMNÍ PLÁN VĚTŘNÍ

ZMĚNA Č. 4

4 VÝKRES VEŘEJNĚ PROSPĚŠNÝCH STAVEB, OPATŘENÍ A ASANACÍ

NÁVRH PRO VEŘEJNÉ PROJEDNÁNÍ

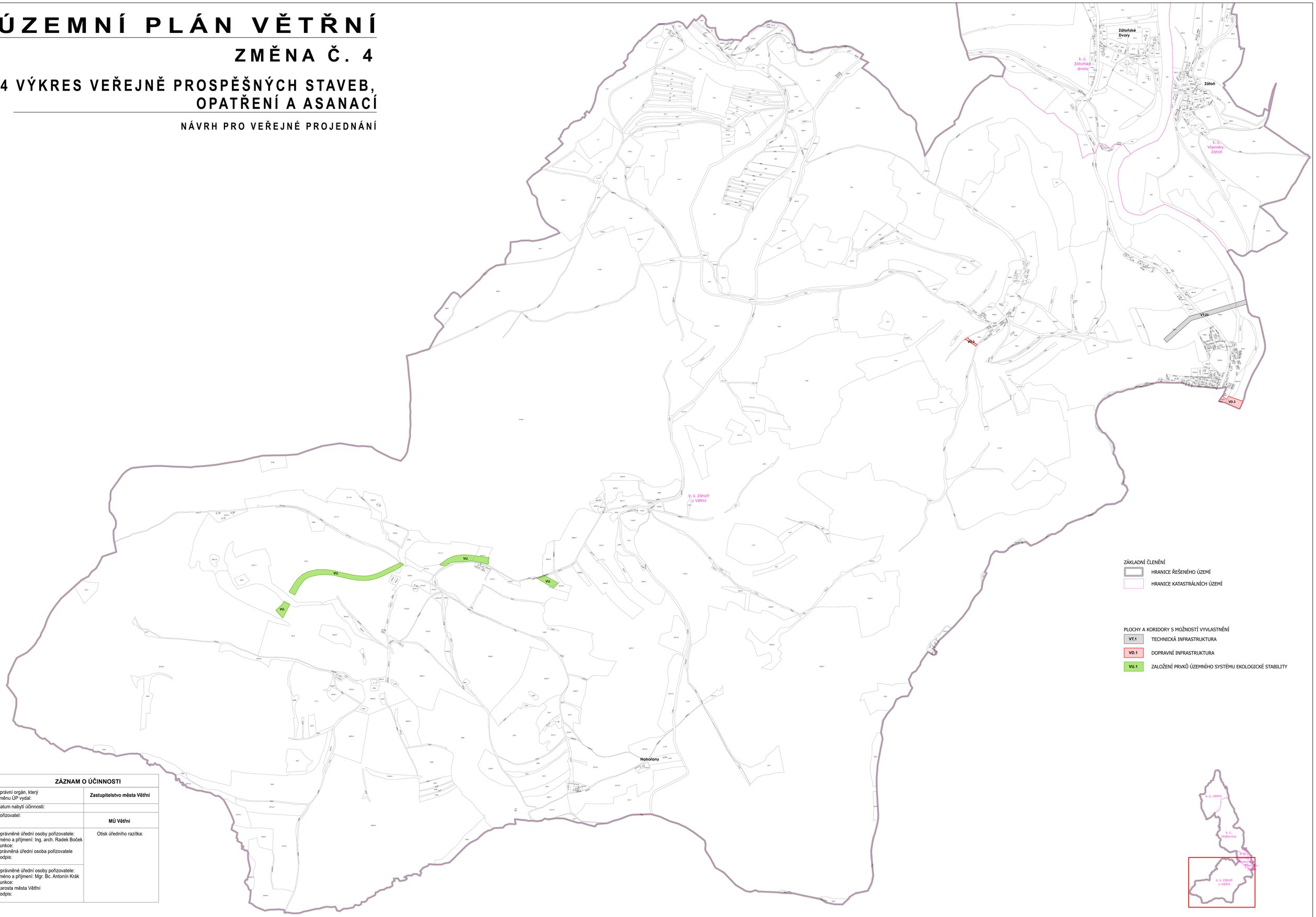

ZÁZNAM O ÚČINNOSTI	
Správní orgán, který změnu ÚP vydal:	**Zastupitelstvo města Větřní**
Datum nabytí účinnosti:	
Pořizovatel:	**MÚ Větřní**
Oprávněné úřední osoby pořizovatele: Jméno a příjmení: Ing. arch. Radek Boček Funkce: oprávněná úřední osoba pořizovatele Podpis:	Otisk úředního razítka:
Oprávněné úřední osoby pořizovatele: Jméno a příjmení: Mgr. Bc. Antonín Krák Funkce: starosta města Větřní Podpis:	

BRŮHA A KRAMPERA, ARCHITEKTI, spol. s r.o.
Nádražní 1, 370 01 České Budějovice, tel.: 387 312 511, info@brukrampera.cz
BRŮHA KRAMPERA ARCHITEKTI
AUTORSKÝ PROJEKTANT: ING. ARCH. JIŘÍ BRŮHA
ZODPOVĚDNÝ PROJEKTANT: ING. ARCH. JIŘÍ BRŮHA
VEDOUCÍ: ING. ROMAN SOUKUP
ING. ROMAN SOUKUP
POŘIZOVATEL: MÚ VĚTŘNÍ, OPRÁVNĚNÁ OSOBA POŘIZOVATELE: ING. ARCH. RADEK BOČEK

AKCE: ZMĚNA Č. 4 ÚP VĚTŘNÍ

ČÍSLO VÝKRESU: 04

ČÍSLO PARÉ:

VÝKRES: VÝKRES VEŘEJNĚ PROSPĚŠNÝCH STAVEB, OPATŘENÍ A ASANACÍ

STUPEŇ: NÁVRH PRO ÚP | MĚŘÍTKO: 1:5 000 | DATUM: prosinec 2023

FORMÁT: 91 x 121 cm | ČÍSLO ZAKÁZKY: 23-048

MAPOVÝ PODKLAD: © 2023 ČÚZK (DIGITÁLNÍ KATASTRÁLNÍ MAPA 12/2023)