# ÚZEMNÍ PLÁN VĚTŘNÍ

ÚPLNÉ ZNĚNÍ PO VYDÁNÍ JEHO ZMĚNY Č.1
A PO PROVEDENÍM PŘEZKUMNÉM ŘÍZENÍ VE VĚCI ZMĚNY Č.1 ÚP VĚTŘNÍ

## 05 KOORDINAČNÍ VÝKRES

S

M1:5000

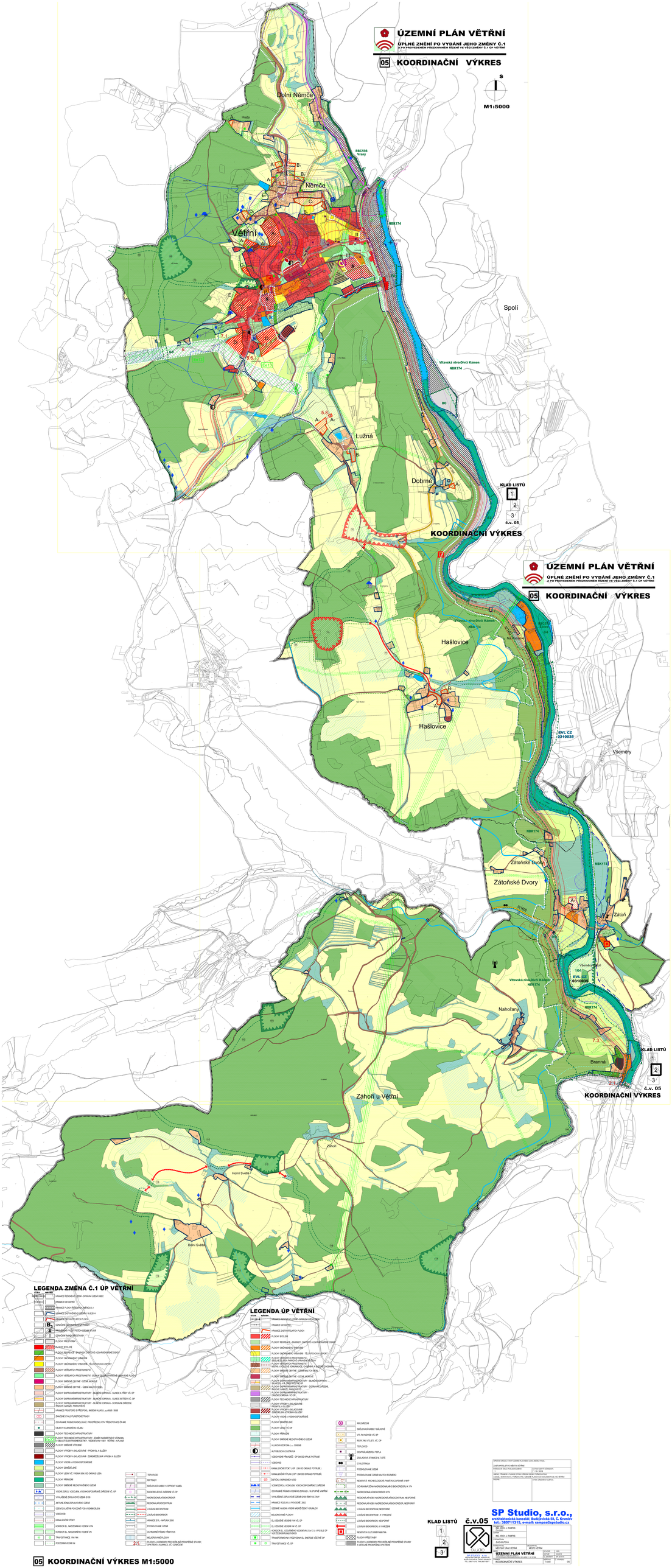


## LEGENDA ZMĚNA Č.1 ÚP VĚTŘNÍ

STAV | NÁVRH

- HRANICE ŘEŠENÉHO ÚZEMÍ - SPRÁVNÍ ÚZEMÍ OBCE
- HRANICE KATASTRU
- HRANICE PLOCH ŘEŠENÝCH ZMĚNOU Č.1
- HRANICE ZASTAVĚNÉHO ÚZEMÍ - K 1.12.2014
- HRANICE ZASTAVĚNÉHO ÚZEMÍ - NA VÝKRESU
- OZNAČENÍ ZASTAVĚNÉHO ÚZEMÍ
- PROVOZNÍ VYUŽITÍ PLOCH NEUVEDENÝCH PLOCH
- OZNAČENÍ ROVNĚ PŘEVAŽUJÍCÍ
- PLOCHY PŘESTAVBY
- PLOCHY BYDLENÍ
- PLOCHY SMÍŠENÉ OBYTNÉ - OBYTNÉ A ZAŘÍZENÍ PRO OBYTNÝ DŮM
- PLOCHY OBČANSKÉHO VYBAVENÍ
- PLOCHY OBČANSKÉHO VYBAVENÍ - TĚLOVÝCHOVA A SPORT
- PLOCHY VEŘEJNÉHO PROSTRANSTVÍ
- PLOCHY VEŘEJNÝCH PROSTRANSTVÍ - SELEK SE ZELENÍ A PŘÍRODNÍ ZAŘÍZENÍ NA PLOCHY
- PLOCHY SMÍŠENÉ OBYTNÉ - VZDĚLÁVÁNÍ
- PLOCHY SMÍŠENÉ OBYTNÉ - SEBE KAMPŮV GEB.
- PLOCHY DOPRAVNÍ INFRASTRUKTURY - SILNIČNÍ DOPRAVA - SILNICE II. TŘÍDY VČ. OP
- PLOCHY DOPRAVNÍ INFRASTRUKTURY - SILNIČNÍ DOPRAVA - SILNICE III. TŘÍDY VČ. OP
- PLOCHY DOPRAVNÍ INFRASTRUKTURY - SILNIČNÍ DOPRAVA - DOPRAVNÍ ZAŘÍZENÍ, PARKOVIŠTĚ, GARÁŽE, PARKOVÁNÍ
- HRANICE PROSTORU S PŘEDPISEM, BREDIM HLUKU LA=60dB / 55dB
- ZNAČENÍ CYKLOTURISTICKÉ TRASY
- DOPRAVNÍ PŘÍMÉ NADOJEZDY, PROSTŘEDKY NTH TŘÍSOTOVÉ ÚRAD.
- OBJEKT VLEKNÁŘNÍ ZILANI
- PLOCHY TECHNICKÉ INFRASTRUKTURY
- PLOCHY TECHNICKÉ INFRASTRUKTURY - ZMĚNA NADMĚTNÉHO VEDENÍ VN/NN ELEKTŘEDISTRIBUCNÍ - VEDENÍ VN 110kV - VĚTŘNÍ - HUTLAKA
- PLOCHY SMÍŠENÉ VÝROBNÍ
- PLOCHY VÝROBY A SKLADOVÁNÍ - PROSTŘ. A SLUŽBY
- PLOCHY VÝROBY A SKLADOVÁNÍ - ZEMĚDĚĚL.ZÁKL.VÝROBA A SLUŽBY
- PLOCHY VODNÍ A VODOHOSPODÁŘSKÉ
- PLOCHY ZEMĚDĚL.SKL
- PLOCHY LESNÍ VČ. PISMA 10A - OD OKRAJE LESA
- PLOCHY PŘÍRODNÍ
- PLOCHY SMÍŠENÉ NEZASTAVĚNÉHO ÚZEMÍ
- VODNÍ ZDROJ, VODOJEM, VODOHOSPODÁŘSKÉ ZAŘÍZENÍ VČ.OP
- VYHLÁŠENÉ ZÁPLAVOVÉ ÚZEMÍ Q100
- AKTIVNÍ ZÓNA ZÁPLAVOVÉHO ÚZEMÍ
- ÚZEMÍ ZÁJMU PŘI DOŠKOME POD VODNÍM DŁOŠ
- VODOVOD
- KANALIZAČNÍ STOKY
- KORIDOR EL. NADZEMNÉHO VEDENÍ VN
- KORIDOR EL. NADZEMNÉHO VEDENÍ VN
- TRAFOSTANICE VN/ NN
- POSZDÍNÉ VEDENÍ VN
- TEPLOVOD
- SE TRASY
- SDĚLOVACÍ KABELY / OPTICKÝ KABEL
- RADIORELÉ/VLNE ZAŘÍZENÍ VČ.OP
- NADREGIONÁLNÍ BIOCKORIDOR
- REGIONÁLNÍ BIOCENTRUM
- LOKÁLNÍ BIOCENTRUM
- LOKÁLNÍ BIOKORIDOR
- HRANICE EVL - NATURA 2000
- POSDZOLÝNÉ ÚZEMÍ
- DOHRANNÉ PŘÍMÉ HŘEŤOVA
- MELIORÓVANÉ PLOCHY
- PLOCHY A KORIDORY PRO ÚZEMÍ,NE PROSPĚŠNÉ STAVBY, OPATŘENÍ A ASANACE, VČ. OZNAČENÍ

## LEGENDA ÚP VĚTŘNÍ

STAV | NÁVRH

- HRANICE ŘEŠENÉHO ÚZEMÍ - SPRÁVNÍ ÚZEMÍ OBCE
- HRANICE KATASTRU
- HRANICE ZASTAVĚNÉHO ÚZEMÍ
- PLOCHY BYDLENÍ
- PLOCHY BYDLENÍ - ZAHRADY - ZAHŮTKOVÉ A ZAHRADNÍ OSADY
- PLOCHY OBČANSKÉHO VYBAVENÍ
- PLOCHY OBČANSKÉHO VYBAVENÍ - TĚLOVÝCHOVA A SPORT
- PLOCHY VEŘEJNÉHO PROSTRANSTVÍ
- PLOCHY VEŘEJNÝCH PROSTRANSTVÍ - SELEK SE ZELENÍ A PŘÍRODNÍ ZAŘÍZENÍ NA PLOCHY
- PLOCHY OBČANSKÉHO VYBAVENÍ - SLUŽBY OBCHODU A S.P., OBEC POŠTOVNÍ
- PLOCHY SMÍŠENÉ OBYTNÉ - OBYTNÉ A ZAŘÍZENÍ PRO OBYTNÝ DŮM
- PLOCHY SMÍŠENÉ OBYTNÉ - SEBE AKMEJE
- PLOCHY DOPRAVNÍ INFRASTRUKTURY - SILNIČNÍ DOPRAVA - SILNICE II. TŘÍDY VČ. OP
- PLOCHY DOPRAVNÍ INFRASTRUKTURY - SILNIČNÍ DOPRAVA - DOPRAVNÍ ZAŘÍZENÍ, PARKOVIŠTĚ, GARÁŽE, PARKOVÁNÍ
- PLOCHY DOPRAVNÍ INFRASTRUKTURY - DRÁŽNÍ DOPRAVA - VČ.OP
- PLOCHY TECHNICKÉ INFRASTRUKTURY
- PLOCHY VÝROBY A SKLADOVÁNÍ - PROSTŘ. A SLUŽBY
- PLOCHY VÝROBY A SKLADOVÁNÍ - ZEMĚDĚLSKÁ VÝROBA A SLUŽBY
- PLOCHY VODNÍ A VODOHOSPODÁŘSKÉ
- PLOCHY ZEMĚDĚL.SKL
- PLOCHY LESNÍ VČ.OP
- PLOCHY PŘÍRODNÍ
- PLOCHY SMÍŠENÉ NEZASTAVĚNÉHO ÚZEMÍ
- VLAKOVÁ ZASTÁVKA
- AUTOBUSOVÁ ZASTÁVKA
- VODOVODNÍ PŘÍVODEC - OP SE ÚZ KRAJE POTRUBÍ
- VODOVOD
- KANALIZAČNÍ STOKY ( OP 1.SM OD OKRAJE POTRUBÍ )
- KANALIZAČNÍ VTLAK ( OP 1.SM OD OKRAJE POTRUBÍ )
- ČISTÍRNA ODPADNÍCH VOD
- VODNÍ ZDROJ, VODOJEM, VODOHOSPODÁŘSKÉ ZAŘÍZENÍ
- DOPRAVNÍ PŘÍMÉ VEDENÍ ZDROJŮ I. SUTŘNÍ VNTŘNÍ
- VYHLÁŠENÉ ZÁPLAVOVÉ ÚZEMÍ Q100 PLOCH V ÚLTAVY
- HRANICE RIZIKOVÝCH PLOCHÉ - ZÁSU
- SUŠENÉ VĚŽNÍ VODNÍ NÁDRŽ ČESKÝ KRUMLOV
- NEUROSOUNÉ PLOCHY
- EL.VZDUŠNÉ VEDENÍ VN VČ. OP
- EL.VZDUŠNÉ VEDENÍ VN VČ. OP
- KOLEJOVÁ DOPRAVA - VEDENÍ VN (Sa+3) - VPS DLE OP
- TRANSFORMOVNA - ROZVODNA EL. ENERGIE VČETNĚ OP
- TRAFOSTANICE VČ. OP
- NN ZAŘÍZENÍ
- SDĚLOVACÍ KABELY DÁLKOVÉ
- VTL PLYNOVOD VČ. BP
- RUŠ PL1 VTL/STL VČ. OP
- TEPLOVOD
- CENTRÁLNÍ ZDROJ TEPLA
- ZÁKLADOVÁ STANICE BT, ŘÍTÉ
- CYKLOTRASA
- POSDOLÝNÉ ÚZEMÍ
- POSDOLÝNÉ ÚZEMÍ NA TOK KOMÉNŮ
- REGIONÁLNÍ NEBO NADREGIONÁLNÍ BIOCENTRUM, NESPORNÉ
- REGIONÁLNÍ NEBO NADREGIONÁLNÍ BIOKORIDOR, NESPORNÝ
- NADREGIONÁLNÍ BIOKORIDOR K TA
- REGIONÁLNÍ NEBO NADREGIONÁLNÍ BIOCENTRUM, NESPORNÉ
- REGIONÁLNÍ NEBO NADREGIONÁLNÍ BIOKORIDOR, NESPORNÝ
- LOKÁLNÍ BIOCENTRUM, NESPORNÉ
- LOKÁLNÍ BIOCENTRUM - K VYMEZENÍ
- LOKÁLNÍ BIOKORIDOR, NESPORNÝ
- LOKÁLNÍ BIOKORIDOR - K VYMEZENÍ
- NEMOVITÁ KULTURNÍ PAMÁTKA
- PLOCHY PŘESTAVBY
- PLOCHY A KORIDORY PRO ÚZEMÍ,NE PROSPĚŠNÉ STAVBY - K VEŘEJNÉ PROSPĚŠNÉ OPATŘENÍ

| | |
|---|---|
| SPRÁVNÍ ÚZEMÍ, VÝCHOD PLOCH NAVÁZ. ZÓNU ZÁPLAVY TÝKAJ. | |
| ZASTAVĚNÉ ÚZEMÍ, STAVEBNÍ ÚZEMÍ | |
| VYŘIZOVAL ÚSTŘ.PLANOVÁNÍ OBCE | DATUM NABYTÍ ÚČINNOSTI ÚZEMNÍ PLÁN OBCE |
| SÁDEC PRÁVNÍ STATUS OBCE ZÁKLADNÍ ÚZEMÍ | DATUM NABYTÍ ÚČINNOSTI ÚZEMNÍ PLÁN OBCE |
| LOKÁLNÍ BIOKORIDOR, PURKRÁTOVÉ, ÚZEMNÍ SE INVENTARIZOVANÉ PLOCHY, NEJ VĚTŘÍ | |
| ÚZEMÍ | ÚZEMÍ ZÁSAHU NAŘÍZ. |

**SP Studio, s.r.o.,**
architektonická kancelář, Budějovická 58, Č. Krumlov
tel.: 380711315, e-mail: rampas@spstudio.cz

KLAD LISTŮ
1
2
3

č.v.05

| | |
|---|---|
| ING. ARCH. J. RAMPAS | |
| ZAKAZKOVÁ ČÍSLO | |
| ZAKAZNÍK | |
| ZODPOVĚDNÝ ARCHITEKT | |
| ING. ARCH. J. RAMPAS | |
| STUPEŇ | DATUM |
| VEŘEJNÝ ÚPNÁ VĚTŘNÍ | MĚŘÍTKO VÝTŘNÍ |

ÚZEMNÍ PLÁN VĚTŘNÍ

| | | | |
|---|---|---|---|
| ZAKÁZKOVÉ ČÍSLO | | STUPEŇ | DATUM |
| | | VEŘEJNÝ | |
| ZODPOVĚDNÝ ARCHITEKT | | MĚŘÍTKO | |
| ING. ARCH. J. RAMPAS | | 1:5000 | |
| NÁZEV | | | |
| KOORDINAČNÍ VÝKRES | | | 05 |